SƠ ĐỒ ĐỊNH HƯỚNG SỬ DỤNG ĐẤT CHO PHÁT TRIỂN LÂM NGHIỆP

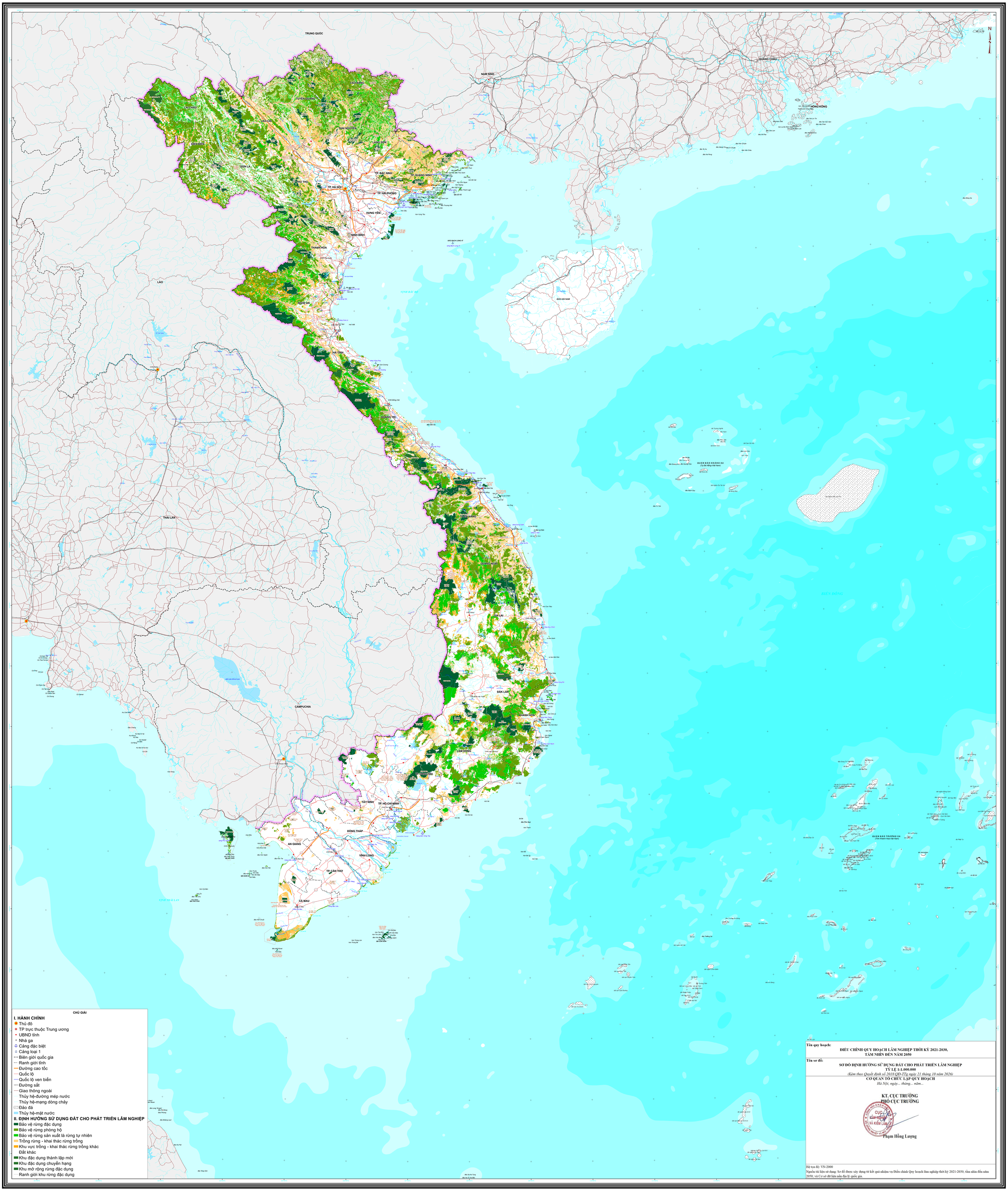

CHÚ GIẢI

I. HÀNH CHÍNH
- Thủ đô
- TP trực thuộc Trung ương
- UBND tỉnh
- Nhà ga
- Cảng đặc biệt
- Cảng loại 1
- Biên giới quốc gia
- Ranh giới tỉnh
- Đường cao tốc
- Quốc lộ
- Quốc lộ ven biển
- Đường sắt
- Giao thông ngoài
- Thủy hệ-đường mép nước
- Thủy hệ-mạng dòng chảy
- Đảo đá
- Thủy hệ-mặt nước

II. ĐỊNH HƯỚNG SỬ DỤNG ĐẤT CHO PHÁT TRIỂN LÂM NGHIỆP
- Bảo vệ rừng đặc dụng
- Bảo vệ rừng phòng hộ
- Bảo vệ rừng sản xuất là rừng tự nhiên
- Trồng rừng - khai thác rừng trồng
- Khu vực trồng - khai thác rừng trồng khác
- Đất khác
- Khu đặc dụng thành lập mới
- Khu đặc dụng chuyển hạng
- Khu mở rộng rừng đặc dụng
- Ranh giới khu rừng đặc dụng

Tên quy hoạch:
ĐIỀU CHỈNH QUY HOẠCH LÂM NGHIỆP THỜI KỲ 2021-2030, TẦM NHÌN ĐẾN NĂM 2050

Tên sơ đồ:
SƠ ĐỒ ĐỊNH HƯỚNG SỬ DỤNG ĐẤT CHO PHÁT TRIỂN LÂM NGHIỆP
TỶ LỆ 1:1.000.000
(Kèm theo Quyết định số 2018/QĐ-TTg ngày 21 tháng 10 năm 2026)

CƠ QUAN TỔ CHỨC LẬP QUY HOẠCH
Hà Nội, ngày... tháng... năm...

KT. CỤC TRƯỞNG
PHÓ CỤC TRƯỞNG

Phạm Hồng Lượng

Hệ tọa độ: VN-2000
Nguồn tài liệu sử dụng: Sơ đồ được xây dựng từ kết quả nhiệm vụ Điều chỉnh Quy hoạch lâm nghiệp thời kỳ 2021-2030, tầm nhìn đến năm 2050; và Cơ sở dữ liệu nền địa lý quốc gia.

TỶ LỆ 1: 1.000.000

1 cm trên bản đồ ứng với 10 km ngoài thực địa