SƠ ĐỒ HIỆN TRẠNG RỪNG VÀ SỬ DỤNG ĐẤT LÂM NGHIỆP NĂM 2025

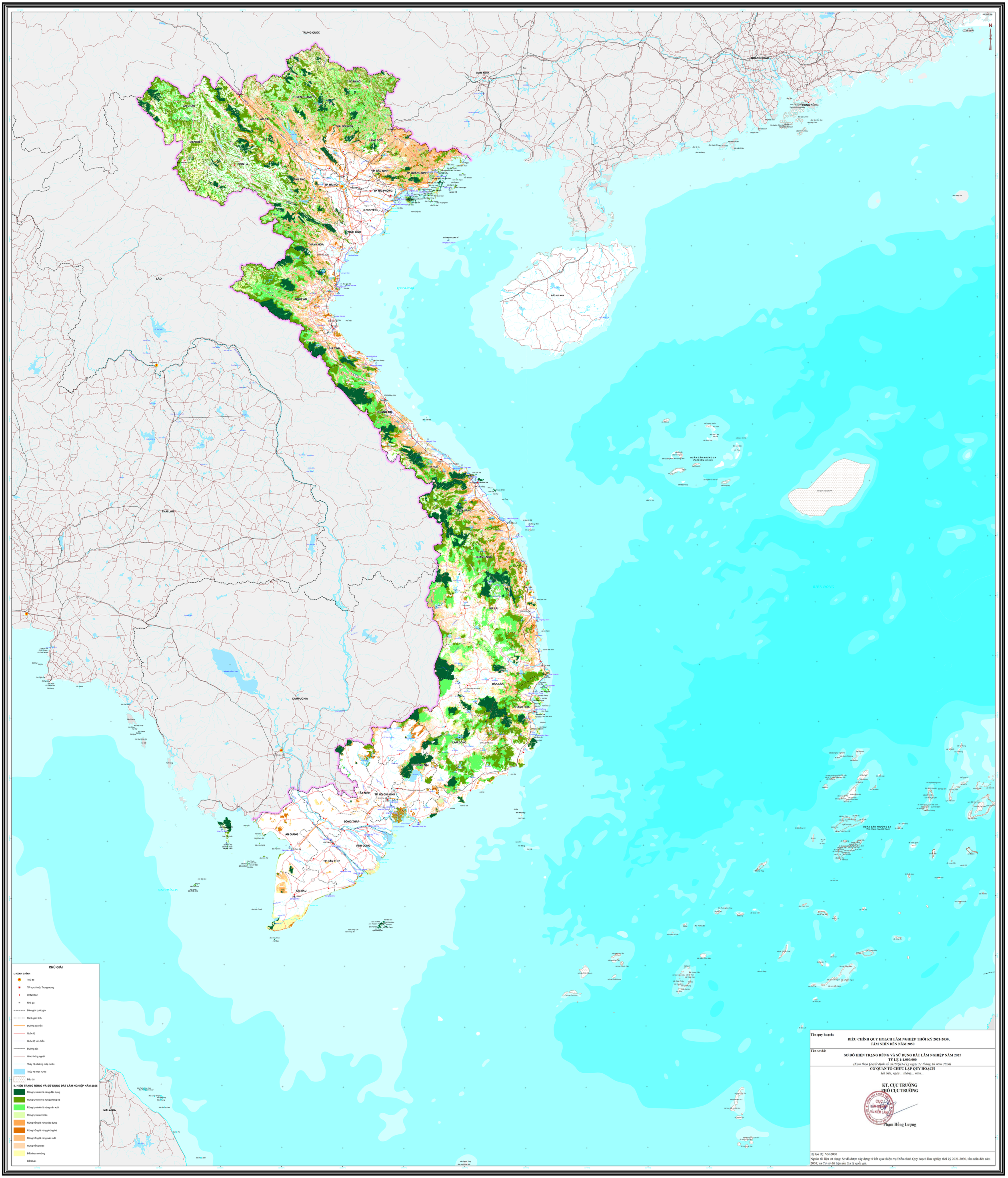

CHÚ GIẢI

I. HÀNH CHÍNH

- Thủ đô
- TP trực thuộc Trung ương
- UBND tỉnh
- Nhà ga
- Biên giới quốc gia
- Ranh giới tỉnh
- Đường cao tốc
- Quốc lộ
- Quốc lộ ven biển
- Đường sắt
- Giao thông ngoài
- Thủy hệ-đường mép nước
- Thủy hệ-mặt nước
- Đảo đá

II. HIỆN TRẠNG RỪNG VÀ SỬ DỤNG ĐẤT LÂM NGHIỆP NĂM 2025

- Rừng tự nhiên là rừng đặc dụng
- Rừng tự nhiên là rừng phòng hộ
- Rừng tự nhiên là rừng sản xuất
- Rừng tự nhiên khác
- Rừng trồng là rừng đặc dụng
- Rừng trồng là rừng phòng hộ
- Rừng trồng là rừng sản xuất
- Rừng trồng khác
- Đất chưa có rừng
- Đất khác

Tên quy hoạch:

ĐIỀU CHỈNH QUY HOẠCH LÂM NGHIỆP THỜI KỲ 2021-2030, TẦM NHÌN ĐẾN NĂM 2050

Tên sơ đồ:

SƠ ĐỒ HIỆN TRẠNG RỪNG VÀ SỬ DỤNG ĐẤT LÂM NGHIỆP NĂM 2025

TỶ LỆ 1:1.000.000

(Kèm theo Quyết định số 2015/QĐ-TTg ngày 21 tháng 10 năm 2026)

CƠ QUAN TỔ CHỨC LẬP QUY HOẠCH

Hà Nội, ngày... tháng... năm...

KT. CỤC TRƯỞNG
PHÓ CỤC TRƯỞNG

Phạm Hồng Lượng

Hệ tọa độ: VN-2000

Nguồn tài liệu sử dụng: Sơ đồ được xây dựng từ kết qua nhiệm vụ Điều chỉnh Quy hoạch lâm nghiệp thời kỳ 2021-2030, tầm nhìn đến năm 2050; và Cơ sở dữ liệu nền địa lý quốc gia.

TỶ LỆ 1: 1.000.000

1 cm trên bản đồ ứng với 10 km ngoài thực địa